



조달청



나라장터



지명원 & 다수공급자계약 (MAS) 제품 카탈로그

대성아이넷 (주)



대성아이넷(주)

Cont@nts

| 회사소개

개요 04p

연혁 05p

조직구성 05p

인증현황 06 ~ 11p

주요제품소개 12 ~ 16p

주요실적 17 ~ 20p

| 다수공급자계약제도 (MAS)

개념 22p

MAS 다수공급자계약 방법 23p

| MAS 제품

일반품목 24 ~ 31p

옵션품목 32 ~ 35p



대성아이넷 (주)

안녕하십니까? 대성아이넷 주식회사입니다.

저희 대성아이넷(주)는 종합 정보 통신 전문 기업으로 관공서 및 기업, 학교 등 정보통신공사,감리,설계 CCTV 카메라 및 녹화기(NVR)제조,및 영상보안시스템, 방송시스템,통합관제시스템,통합배선시스템, 전광판시스템,동보장치,주차관제시스템,재난안전시스템등 정보통신 기술 분야에서 다년간 축적해온 최상의 기술력과 신뢰성을 바탕으로 동일한 업종에서 최고의 선택지가 되겠다는 기업 의지와 새로운 도약이라는 도전정신이 함께 하는 젊은 기업입니다.

뜨거운 열정과 창의성을 바탕으로 고객신뢰, 고객만족이라는 목표 아래 전임직원 모두는 성실한 회사, 신뢰받는 기업이 되고자 끊임없는 기술 개발과 기술 숙련으로 품질의 고급화를 추구함으로써, 21세기 정보통신업계의 핵심 주자로 성장할 것을 약속드리며 고객 여러분의 지속적인 관심과 성원을 부탁드립니다.

항상 고객입장에서 먼저 생각하며 발전해 가는 통신 시장에 대비하여 지속적인 기술 습득으로 고객 감동의 서비스를 실현할 것임을 약속 드립니다.

감사 합니다.

❖ 개요

회 사 명	대성아이넷 주식회사
대 표	이 강 희
설 립 일	2004년 3월 23일
사 업 분 야	정보통신공사, 정보통신공사감리·설계,영상보안시스템,통합관제시스템, 전광방송시스 템, 통합배선시스템, 전광판시스템,주차관제시스템,다수공급자계약(MAS)
사 업 장	본사 : 울산광역시 울주군 서생면 진하6길 3 1103호 지사 및 공장 : 울산광역시 남구 왕생로 172번길 22
대 표 전 화	052)261-0081, 052)227-5114 FAX. 052)261-7082
이 메 일	kh2299@hanmail.net
홈 페이지	www.dsinetus.com

연혁

|2004 |

- 06월 정보통신공사업등록
- 07월 정보통신공사협회 가입

|2008 |

- 08월 한국소프트웨어산업협회가입
- 12월 울산광역시장 정보통신 표창장 수상

|2009 |

- 06월 방송장비제조업 공장등록
- 07월 한국CCTV산업협동조합 가입
- 04월 폐쇄회로텔레비전시스템(직접생산)취득

|2013 |

- 08월 MAIN-BIZ 취득
- 09월 ISO 14001:2004취득
ISO 9001:2004취득
- 10월 구내장송장비(직접생산증명서)취득

|2016 |

- 02월 울산전파관리 표창장 수상 일
학습 병행제 사업및 훈련실시
- 07월 한국폴리텍대학울산캠퍼스 산학협력 협약
- 09월 건물위생관리업 영업신고증
건축물 일반청소업(직접생산증명서)취득

|2017 |

- 12월 울산광역시장 표창장 수상

|2019 |

- 05월 엔지니어링(설계·감리) 면허 취득

|2020 |

- 07월 전광판 (직접생산증명서)취득
출입통제시스템및 표식장비 (직접생산증명서)취득
- 08월 스피드 돔 카메라 특허증 발급

|2022 |

- 03월 통합 배선반 (직접생산증명서)취득
- * 09월 ISO 45001 안전보건경영시스템 취득

|2023 |

- 02 과학기술부장관 정보통신 표창장 수상
- 05월 주파수분할다중화장치(직접생산증명서) 취득
- 05월 동보장치(직접생산증명서) 취득
- 12월 기상사업자 등록

|2024 |

- 03월 한국재난안전산업협회 가입
- *03월 한구지능정보산업협동조합 가입

조직구성

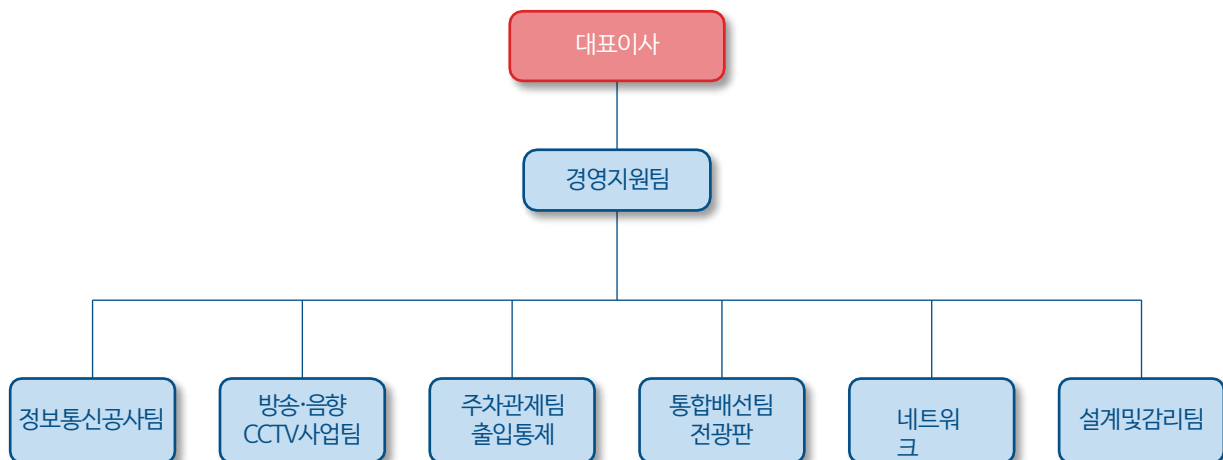

사업자등록증 (법인사업자)

등록번호 : 610-81-71937

법인명(단체명) : 대성아이넷주식회사
대표자 : 이강희

개업연월일 : 2004년 03월 23일 법인등록번호 : 230111-0102639
사업장소재지 : 울산광역시 울주군 서생면 전하6길 3, 1103호

본점소재지 : 울산광역시 울주군 서생면 전하6길 3, 1103호

사업의종류 : **[일반]** 건축
 자조업
 제조업
 서비스업
 제조업
 제조업
 제조업

발급사유 : (별지 출력)

2023년 01월 05일
울산세무서장



사업자등록증 (법인사업자)

등록번호 : 610-85-38601

법인명(단체명) : 대성아이넷(주) 법인등록번호 : 230111-0102639
대표자 : 이강희

개업연월일 : 2009년 05월 23일 법인등록번호 : 230111-0102639
사업장소재지 : 울산광역시 남구 양정로172번길 22(삼산동)

본점소재지 : 울산광역시 울주군 서생면 전하6길 3, 1103호

사업의종류 : **[일반]** 건축
 제조업
 제조업
 제조업
 제조업
 서비스업
 서비스업

발급사유 : (별지 출력)

2023년 01월 05일
울산세무서장



정보통신공사업등록증

제 120846 호

상호 : 대성아이넷(주)
대표자 : 이강희
생년월일(법인등록번호) : 230111-0102639
영업소소재지 : 울산 울주군 서생면 전하6길 3 1103호
등록연월일 : 2004년 06월 24일

2020년 06월 08일

울산광역시
시장인인



엔지니어링사업자 신고증

발급번호 : 20220725-SG-00000061286

명칭	대성아이넷(주)		
대표자성명	이강희	생년월일	1964.02.19
소재지	울산광역시 울주군 서생면 전하6길 3 1103호	전화번호 (FAX, E-Mail)	052-227-5114 052-261-7082
엔지니어링업	신고번호	계 E-06-001472 호	
	기술부문	정보통신 등	1 개 부문
엔지니어링 컨설팅업	전문분야	정보통신 등	1 개 분야
	신고번호		
엔지니어링 컨설팅업	기술부문	등	개 부문
	전문분야	등	개 분야
신고연월일	2019-05-31		

2022년 07월 25일
한국엔지니어링협회장



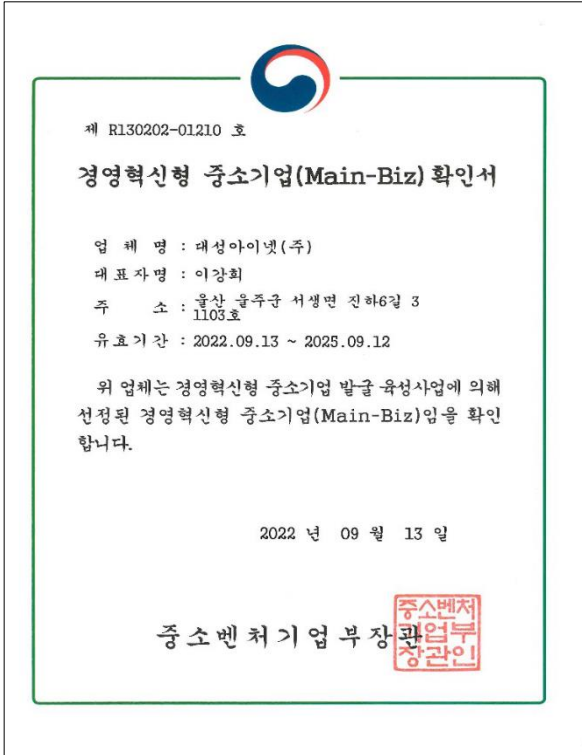

제 2023-0538-00254 호

직접생산확인증명서

1. 경쟁 제품명 : [대분류] 인쇄,사진및시청각기기
 [소분류] 오디오리퍼레이션및향각장비리드웨어및프롤러
 [세부품명] 세부품명 상세내역 뒤쪽 참조

2. 생산 업체명 : 대성아이넷(주)

3. 사업자번호 : 610-81-71937

4. 대표자성명 : 이강희

5. 소재지 : (본사) 울산광역시 울주군 서생면 진하6길 3 1103호
 (공장1) [610-81-71937] 울산광역시 남구 황생로172번길 22 (삼산동) 2층

6. 유효기간 : 세부품명별 유효기간은 뒤쪽 참조

「중소기업제품 구매촉진 및 판로지원에 관한 법률」 제9조제4항 본문 및 같은 법 시행규칙 제5조제3항에 따라 위와 같이 직접생산을 증명합니다.

2023년 11월 22일

중소기업유통센터 대표 

· 유의사항(명칭요지) : 직접생산 확인기준 미충족 및 직접생산 비이행 등 「중소기업제품 구매촉진 및 판로지원에 관한 법률」 제11조(직접생산 확인 취소 등) 등에 해당하는 경우, 직접생산 확인 취소(신정제한) 및 명사처벌, 과징금 부과 등의 대상이 될 수 있습니다.
 · 이 증명서는 중소기업확인용으로 사용될 수 없습니다.
 · 이 증명서는 중소기업제품 공공구매충당정보망(www.smpp.go.kr)을 통해 출력(2023-11-22 11:02)한 증명서로서 등 정보망에서 권위여부를 확인할 수 있습니다.

1/2

제 2023-0459-00028 호

직접생산확인증명서

1. 경쟁 제품명 : [대분류] 정보기술방송및통신기
 [소분류] 네트워킹서비스장비
 [세부품명] 동보장치

2. 생산 업체명 : 대성아이넷(주)

3. 사업자번호 : 610-81-71937

4. 대표자성명 : 이강희

5. 소재지 : (본사) 울산광역시 울주군 서생면 진하6길 3 1103호
 (공장1) [610-81-71937] 울산광역시 남구 황생로172번길 22 (삼산동) 2층

6. 유효기간 : 세부품명별 유효기간은 뒤쪽 참조

「중소기업제품 구매촉진 및 판로지원에 관한 법률」 제9조제4항 본문 및 같은 법 시행규칙 제5조제3항에 따라 위와 같이 직접생산을 증명합니다.

2024년 01월 17일

중소기업유통센터 대표 

· 유의사항(명칭요지) : 직접생산 확인기준 미충족 및 직접생산 비이행 등 「중소기업제품 구매촉진 및 판로지원에 관한 법률」 제11조(직접생산 확인 취소 등) 등에 해당하는 경우, 직접생산 확인 취소(신정제한) 및 명사처벌, 과징금 부과 등의 대상이 될 수 있습니다.
 · 이 증명서는 중소기업확인용으로 사용될 수 없습니다.
 · 이 증명서는 중소기업제품 공공구매충당정보망(www.smpp.go.kr)을 통해 출력(2024-01-17 13:34)한 증명서로서 등 정보망에서 권위여부를 확인할 수 있습니다.

1/2

제 2022-0429-00551 호

직접생산확인증명서

1. 경쟁 제품명 : [대분류] 공공안전및치안장비
 [소분류] 감시및탐지장비
 [세부품명] 세부품명 상세내역 뒤쪽 참조

2. 생산 업체명 : 대성아이넷(주)

3. 사업자번호 : 610-81-71937

4. 대표자성명 : 이강희

5. 소재지 : (본사) 울산광역시 울주군 서생면 진하6길 3 1103호
 (공장1) [610-81-71937] 울산광역시 남구 황생로172번길 22 (삼산동) 2층

6. 유효기간 : 세부품명별 유효기간은 뒤쪽 참조

「중소기업제품 구매촉진 및 판로지원에 관한 법률」 제9조제4항 본문 및 같은 법 시행규칙 제5조제3항에 따라 위와 같이 직접생산을 증명합니다.

2024년 01월 17일

중소기업유통센터 대표 

· 유의사항(명칭요지) : 직접생산 확인기준 미충족 및 직접생산 비이행 등 「중소기업제품 구매촉진 및 판로지원에 관한 법률」 제11조(직접생산 확인 취소 등) 등에 해당하는 경우, 직접생산 확인 취소(신정제한) 및 명사처벌, 과징금 부과 등의 대상이 될 수 있습니다.
 · 이 증명서는 중소기업확인용으로 사용될 수 없습니다.
 · 이 증명서는 중소기업제품 공공구매충당정보망(www.smpp.go.kr)을 통해 출력(2024-01-17 13:30)한 증명서로서 등 정보망에서 권위여부를 확인할 수 있습니다.

1/2

제 2022-0619-00941 호

직접생산확인증명서

1. 경쟁 제품명 : [대분류] 출판물
 [소분류] 표식장비
 [세부품명] 세부품명 상세내역 뒤쪽 참조

2. 생산 업체명 : 대성아이넷(주)

3. 사업자번호 : 610-81-71937

4. 대표자성명 : 이강희

5. 소재지 : (본사) 울산광역시 울주군 서생면 진하6길 3 1103호
 (공장1) [610-81-71937] 울산광역시 남구 황생로172번길 22 (삼산동) 2층

6. 유효기간 : 세부품명별 유효기간은 뒤쪽 참조

「중소기업제품 구매촉진 및 판로지원에 관한 법률」 제9조제4항 본문 및 같은 법 시행규칙 제5조제3항에 따라 위와 같이 직접생산을 증명합니다.

2024년 01월 17일

중소기업유통센터 대표 

· 유의사항(명칭요지) : 직접생산 확인기준 미충족 및 직접생산 비이행 등 「중소기업제품 구매촉진 및 판로지원에 관한 법률」 제11조(직접생산 확인 취소 등) 등에 해당하는 경우, 직접생산 확인 취소(신정제한) 및 명사처벌, 과징금 부과 등의 대상이 될 수 있습니다.
 · 이 증명서는 중소기업확인용으로 사용될 수 없습니다.
 · 이 증명서는 중소기업제품 공공구매충당정보망(www.smpp.go.kr)을 통해 출력(2024-01-17 13:38)한 증명서로서 등 정보망에서 권위여부를 확인할 수 있습니다.

1/2



인증현황

제 2022-0514-03834 호

직접생산확인증명서

1. 경쟁제품명 : [대분류] 공학연구및기술기반서비스
[소분류] 시스템관리
[세부품명] 세부품명 상세내역 뒤쪽 참조

2. 생산업체명 : 대성아이넷(주)

3. 사업자번호 : 610-81-71937

4. 대표자성명 : 이강희

5. 소재지 : 울산광역시 울주군 서생면 진하6길 3 1103호
(본사)
(공장1) [610-81-71937] 울산광역시 남구 왕생로172번길 22 (삼산동) 2층

6. 유효기간 : 세부품명별 유효기간은 뒤쪽 참조

「중소기업제품 구매촉진 및 판로지원에 관한 법률」 제9조제4항 본문 및 같은 법 시행규칙 제5조제3항에 따라 위와 같이 직접생산을 증명합니다.

2024년 01월 17일

중소기업유통센터 대표 이사 

* 유의사항(행정조치) : 직접생산 확인기준 미충족 및 직접생산 미이행 등 「중소기업제품 구매촉진 및 판로지원에 관한 법률」 제11조(직접생산 확인 취소 등) 등에 해당하는 경우, 직접생산 확인 취소(신정제한) 및 정사처벌, 과징금 부과 등의 대상이 될 수 있습니다.
* 이 증명서는 중소기업확인용으로 사용할 수 없습니다.
* 이 증명서는 중소기업제품 공공구매통합포털(www.smpg.go.kr)을 통해 출력(2024-01-17 13:35)한 증명서로서 등 정보망에서 진위여부를 확인하실 수 있습니다.

1/2

제 2023-0575-00053 호

직접생산확인증명서

1. 경쟁제품명 : [대분류] 정보기술방송및통신기
[소분류] 전화장비
[세부품명] 세부품명 상세내역 뒤쪽 참조

2. 생산업체명 : 대성아이넷(주)

3. 사업자번호 : 610-81-71937

4. 대표자성명 : 이강희

5. 소재지 : 울산광역시 울주군 서생면 진하6길 3 1103호
(본사)
(공장1) [610-81-71937] 울산광역시 남구 왕생로172번길 22 (삼산동) 2층

6. 유효기간 : 세부품명별 유효기간은 뒤쪽 참조

「중소기업제품 구매촉진 및 판로지원에 관한 법률」 제9조제4항 본문 및 같은 법 시행규칙 제5조제3항에 따라 위와 같이 직접생산을 증명합니다.

2024년 01월 17일

중소기업유통센터 대표 이사 

* 유의사항(행정조치) : 직접생산 확인기준 미충족 및 직접생산 미이행 등 「중소기업제품 구매촉진 및 판로지원에 관한 법률」 제11조(직접생산 확인 취소 등) 등에 해당하는 경우, 직접생산 확인 취소(신정제한) 및 정사처벌, 과징금 부과 등의 대상이 될 수 있습니다.
* 이 증명서는 중소기업확인용으로 사용할 수 없습니다.
* 이 증명서는 중소기업제품 공공구매통합포털(www.smpg.go.kr)을 통해 출력(2024-01-17 13:37)한 증명서로서 등 정보망에서 진위여부를 확인하실 수 있습니다.

1/2

주요제품소개

2메가픽셀 FULL HD 네트워크
적외선 반달돔 카메라

DS-TD200M



주요사양

비디오	촬영 소자	1/2.8" 2.13MP Sony Starvis CMOS
	최대 해상도	1920 X 1080
	주사방식	프로그래시브 스캔
	렌즈 타입	전동가변 초점 렌즈
	초점 거리	f = 2.8 ~ 12mm(4.3배)
	조리개	F1.4 ~ 2.8
	Iris 제어	DC IRIS
	화각	Wide : 98°(H), 51°(V), 116°(D) Tele : 33°(H), 19°(V), 38°(D)
	최저조도	COLOR : 0.015 lux @ F1.4 B/W : 0 lux (IR LED ON)
	와이드 다이내믹 레인지	트루 WDR(120dB)
	전자식 셔터 속도	자동/수동(1/30 ~ 1/10000), 안티 플리커, 슬로우 셔터 (1/7.5, 1/15)
	주간 / 야간 모드	IR 컷 필터(자동)
	IR 야간 가시거리(LEDs)	50m(6개)
	이미지 설정	노출 설정, 화이트 밸런스, 선명도
	디지털 노이즈 감소	지능형 노이즈 제거(2D/3D 이미지 분석 노이즈 제거)
	역광 보정	역광보정(BLC), 특정광역차단(HSBLC), 트루WDR(실시간 합성)
	사생활 보호	프라이버시 마스킹, 8개 구역 간면 드래그 설정
	지능형 이미지 분석	움직임 감지, 트립존(라인/침범/이탈 감지), 템퍼링(화면 가림/충격 감지)
	디지털 줌	12배 디지털 줌(Direct IP NVR, iNEX, iRAS, iDIS Mobile Plus)
네트워크	비디오 압축방식	H.265, H.264(MP) M-JPEG
	스마트 압축 방식	인텔리전트 코덱, 움직임 인식 스마트 대역폭 조절
	비트레이트 제어	H.265 - CBR / VBR, H.264 - CBR / VBR
	IP Camera 프로토콜	DirectIP, ONVIF
	최대 프레임레이트	30fps : 1920 X 1080(WDR)
	지원 해상도	1920 X 1080, 1280 X 720, 640 X 360, 352 X 240
	네트워크 프로토콜	DirectIP 2.0 Protocol, RTP/RTSP/TCP, RTP/RTSP/HTTP/TCP, RTP/UDP/RTSP/HTTP, HTTPS, FTP, SNTIP, SMTP, FEN, mDNS, Upnp
	이더넷	RJ45(10/100BASE-T)
	외장 메모리 슬롯	Micro SD/SDHC/SDXC, Smart failover(chleo 256G)
	알람/이벤트	이벤트
이벤트 동작		알람아웃, 이메일, 원격콜백, 자동음원방송, FTP업로드, SD카드 녹화
오디오 입력/출력		1 / 1
알람 입력/출력		1 / 1
환경	동작 온도	-10°C ~ +55°C
	동작 습도	0% ~ 90%
전원	전원	12VDC, PoE IEEE 802.3af(Class3)
	소비 전력	PoE, IEEE 802.3af(Class 3), 7.6W
	인증	FCC, CE, KC
외형	외형 치수(ΦXH), 무게	Φ122 X 103.4mm, 0.37Kg

■ 표기된 이미지나 사양은 제품 성능 개선을 위하여 예고없이 변경될 수 있습니다.

2메가픽셀 FULL HD 저조도
적외선 네트워크 볼렛 카메라

DS-TB200M



주요사양

비디오	촬영 소자	1/2.8" CMOS
	최대 해상도	1920 X 1080
	주사방식	프로그래시브 스캔
	렌즈 타입	전동가변 초점 렌즈
	초점 거리	f = 2.8 ~ 12mm(4.3배)
	조리개	F1.4 ~ 2.8
	Iris 제어	DC IRIS
	화각	Wide : 98°(H), 51°(V), 116°(D) Tele : 33°(H), 19°(V), 38°(D)
	최저조도	COLOR : 0.015 lux @ F1.4 B/W : 0 lux (IR LED ON)
	다이내믹 레인지	120dB
	전자식 셔터 속도	자동/수동(1/30 ~ 1/10000), 안티 플리커, 슬로우 셔터 (1/5, 1/7.5, 1/15)
	Day and Night	IR cut filter with auto switch
	IR 야간 가시거리(LEDs)	30m(6개)
	이미지 설정	노출 설정, 화이트 밸런스, 선명도
	디지털 노이즈 감소	Configurable 2DNR/3DNR
	역광 보정	On / Off
	안개 제거	On / Off
	프라이버시 마스킹	8 Zones
	지능형 이미지 분석	Video Motion Detection, Active Tampering Alarm, Trip Zone
네트워크	비디오 압축방식	H.265, H.264(MP) M-JPEG
	지능형 코덱	지원
	비트레이트 제어	H.265 - CBR / VBR, H.264 - CBR / VBR
	IP Camera 프로토콜	DirectIP, ONVIF
	최대 프레임레이트	30fps : 1920 X 1080(WDR)
	지원 해상도	1920 X 1080, 1280 X 720, 640 X 360, 352 X 240
	네트워크 프로토콜	DirectIP 2.0 Protocol, RTP/RTSP/TCP, RTP/RTSP/HTTP/TCP, RTP/UDP/RTSP/HTTP, HTTPS, FTP, SNTIP, SMTP, FEN, mDNS, Upnp
	이더넷	RJ45(10/100BASE-T)
	외장 메모리 슬롯	Micro SD/SDHC/SDXC, Smart failover(chleo 256G)
	알람/이벤트	이벤트 동작
오디오 입력/출력		1 / 1
알람 입력/출력		1 / 1
환경	방진 / 방수 대응	IP67, Heater
	동작 온도	-40°C ~ +55°C
전원	동작 습도	0% ~ 90%
	전원	12VDC, PoE IEEE 802.3af(Class3)
	소비 전력	PoE, IEEE 802.3af(Class 3), 11.1W
인증	FCC, CE, KC	
외형	외형 치수(ΦXH), 무게	Φ77 X 244.1mm, 0.84Kg

■ 표기된 이미지나 사양은 제품 성능 개선을 위하여 예고없이 변경될 수 있습니다.

x36 HD IP IR PTZ OUTDOOR CAMERA with WIPER DS-H3600IR



주요사양

카메라	이미지 센서	1/2" 2.13MP 저조도 특화 CMOS	
	최대 해상도	1920 X 1080	
	주사 방식	프로그레시브 스캔	
	렌즈 타입	AF 광학 줌 렌즈	
	초점 거리	f=6~216mm(36배)	
	조리개	F1.36 ~ 46	
	화각	Wide : 57.36°(H), 33.12°(V), 65.18°(D) Tele : 1.92°(H), 1.08°(V), 2.2°(D)	
	최저조도	COLOR : 0.1lux @ F1.36 B/W : 0lux(IR LED ON)	
	전자식 셔터 스피드	자동/수동(1/30 ~ 1/10000), 안티 플러커, 슬로우 셔터 (1/7.5, 1/15)	
	주간/야간 모드	IP 컷 필터(자동)	
	IR 야간 가시거리(LEDs)	350m (근거리 1 + 장거리1), 스마트 IR 밝기 조절	
	이미지 설정	노출 설정, 화이트 밸런스, 선명도	
	디지털 노이즈 감소	지능형 노이즈 제거(2D/3D 이미지 분석 노이즈 제거)	
	역광 보정	역광 보정(BLC), 특정광역차단(HSBL), 트루WDR(실시간 합성)	
	이미지 스테빌라이저	스마트 흔들림 자동 보정	
사생활 보호	프라이버시 마스킹, 8개 구역 간편 드래그 설정		
지능형 이미지 분석	움직임 감지, 트립존(라인/침범/이탈감지), 템퍼링(화면가림/충격감지)		
PTZ 컨트롤	동작각	Pan: 360° (Endless) / Tilt: -10° ~ 190°(200°)	
	컨트롤 속도	Pan : 0.02 ~ 180°/sec Tilt : 0.02 ~ 180°/sec	
	프리셋	256개	
	PTZ 동작	프리셋(사용자 위치저장), 스캔(프리셋 반복 감시), 투어(프리셋 자동회전), 패턴(사용자 동작 기억), 자동회전, PTZ 자동 복귀	
	특수 PTZ 기능	탈조 방지(PTZ 형상기억복구)	
	네트워크	비디오 압축 방식	H.265, H.264(MP), M-JPEG
		스마트 압축 방식	인텔리전트 코덱, 움직임 인식 스마트 대역폭 조절
		비트레이트 제어	H.265 - CBR / VBR, H.264 - CBR / VBR
		IP Camera Protocol	DirectIP 2.0, ONVIF
		오디오 압축	ADPCM 16K, G.726, G.711 u-law, G.711 a-law
		최대 프레임 레이트	30fps~1920 X 1080(WDR)
		지원 해상도	1920 X 1080, 1280 X 720, 640 X 360, 352 X 240
		네트워크 프로토콜	DirectIP 2.0 Protocol, IPv4, IPv6, RTP/RTSP/ICP, RTP/RTSP/HTTP/ICP, RTP/UDP/RTSP/ICP, HTTP, HTTPS, FTP, SMTP, SMTP, FEN, mDNS, uPnP, SNMPv2
		이더넷	RJ45(10/100BASE-T)
		외장 메모리 슬롯	Micro SD/SDHC/SDXC, Smart Failover(최대 256GB)
알림/이벤트		이벤트	움직임 감지, 트립존(라인/침범/이탈감지), 템퍼링(화면가림/충격감지)
		이벤트 동작	이메일, 원격 콜백, SD카드 녹화, 알림아웃, 프리셋이동, 자동음원방송
		오디오 입력/출력	1 / 1
		알림 입력/출력	8 / 2
		환경	방진/방수 대응 IP66, 히터
전원	동작 온도 / 습도	-40°C ~ +55°C / 0% ~ 90%	
	전원	24VAC, PoE(75W)	
외형	외형 치수(ΦXH), 무게	Φ242 X 401.8mm, 6.7Kg	

■ 표기된 이미지나 사양은 제품상용 개선을 위하여 예고없이 변경될 수 있습니다.

64채널 PoE H.265 네트워크 비디오 녹화기 DS-TN64



주요사양

영상입력	IP Camra	64채널
CPU		I5 3.0GHz or Higher
RAM		DDR4 32GB
디스플레이	모니터 출력	1 X HDMI / 1 X DP(or RGB)
	분할화면	1/2/4/6/7/9/10/13/16/25/36/49/64
	라이브 / 검색 성능	최대 12M 지원
녹화	지원 해상도 (채널/FPS)	12M(10ch/300fps), 8M(16ch/480fps), 5M(25ch/750fps), 1080P(64ch/1920fps)
	녹화모드	연속 / 스케줄 / 이벤트 연속
	성능	최대 500Mbps / CIF ~ 12MP
검색 / 재생	압축방식	H.265 / H.264 / MPEG4 / MJPEG
	검색 모드	날짜 / 시간 캘린더 검색, 개별 / 채널 묶음 검색, 이벤트 검색
IP CAMERA	재생제어	정방향 / 역방향 재생(고속x1~x32, 저속:1/4~1/2), 스텝 진/후
	해상도	CIF ~ 12M
운영체제	프로토콜	IP카메라 및 ONVIF/RTSP 지원 IP카메라, UDP / Axis / Dynacolor / sony / parasonic / 한화테크윈 등 100개 이상의 전용 프로토콜
	운영체제	Linux 64bit(Embedded) / mSATA SSD 16GB(OS, NVR SW 전용 디스크)
저장장치	내부장치	3.5" HDD 최대 8개 장착 가능(20TB HDD인식, 최대 용량 160TB)
	RAID	0/1/5/6(음성, RAID 사용 시 Enterprise level HDD 사용 필수)
	외장 스토리지	iSCSI 지원
백업	백업 모드	동영상(다중 백업, 날짜/시간/이벤트 정보 표시, 암호화 가능, 부분 마스킹 지원), 정지화면(부분 모자이크 지원)
	파일 포맷	MP4, JPG
이벤트	종류	움직임감지, 센서, 릴레이, 디스크 이상, 카메라 신호 손실/복구, 비상벨, 차량번호판 인식, POS 연동, 엘리베이터 연동, 화재/연기감지, 이상 음원 감출, 열화상 카메라 연동, 지능형 서버 연동 등
	동작	녹화, 알림 발생, 팝업 카메라, 경고음 발생, 경고 메시지 발생, E-mail 알림, FTP 전송, 프리셋 동작
응용프로그램	PC	라이브, 검색, 백업, 이벤트메시지, E-MAP, 멀티 모니터, PAN/TILT/ZOOM제어, NVR 설정
	스마트폰	아이폰 / 안드로이드 앱 제공
네트워크	인터페이스	10/100/1000 Base-Tx Ethernet(RJ45) - 2ea
	프로토콜	TCP/IP, UDP, DNS, DDNS, HTTP, NTP, RTP/RTCP, RTSP
보안		Multi User Level, 생체 인증 지원
Failover		지원
지능형 솔루션	내장 SW	영상 분석 시 기반 LPR 및 불꽃/연기 감지 각 1채널 기본 탑재
	외부 연동	엘리베이터 CRT 서버, 비상벨 서버, LPR서버, 차량번호 추출 카메라, 화재/연기 감지 서버 연동
동작 온도 / 습도		5°C~40°C / 0% ~ 90%
사용전원/소비전력		100~240VAC, 50/60Hz, 500W(Default), Dual Power(Optional)
크기 (W X H X D)		482.0(W) X 88.4(H) X 480.0(D)mm
중량		11Kg(HDD 미장착시)

■ 표기된 이미지나 사양은 제품상용 개선을 위하여 예고없이 변경될 수 있습니다.

64채널 PoE H.265 네트워크 비디오 녹화기 DS-TN49



주요사양		
영상입력	IP Camra	48채널
CPU	I5 3.0GHz or Higher	
RAM	DDR4 32GB	
디스플레이	모니터 출력	1 X HDMI / 1 X DP(or RGB)
	분할화면	1/2/4/6/7/9/10/13/16/25/36/49
	라이브 / 검색 성능	최대 12M 지원
	지원 해상도 (채널/FPS)	12M(8ch/240fps), 8M(12ch/360fps), 5M(19ch/570fps), 1080P(49ch/1470fps)
녹화	녹화모드	연속 / 스케줄 / 이벤트 연동
	성능	최대 500Mbps / CIF ~ 12MP
	압축방식	H.265 / H.264 / MPEG4 / MJPEG
검색 / 재생	검색 모드	날짜 / 시간 캘린더 검색, 개별 / 채널 묶음 검색, 이벤트 검색
	재생제어	정방향 / 역방향 재생(고속x1~x32, 저속:1/4~1/2), 스텝 전/후
IP CAMERA	해상도	CIF ~ 12M
	프로토콜	IP카메라 및 ONVIF/RTSP 지원 IP카메라, UDP / Axis / Dynacolor / sony / parasonic / 한화테크윈 등 100개 이상의 전용 프로토콜
운영체제	Linux 645bit(Embedded) / mSATA SSD 16GB(OS, NVR SW 전용 디스크)	
저장장치	내부장착	3.5" HDD 최대 8개 장착 가능(20TB HDD인식, 최대 용량 160TB)
	RAID	0/1/5/6(옵선, RAID 사용 시 Enterprise level HDD 사용 필수)
	외장 스토리지	iSCSI 지원
백업	백업 모드	동영상/다중 백업, 날짜/시간/이벤트 정보 표시, 암호화 가능, 부분 마스킹 지원, 정지화면(부분 모자이크 지원)
	파일 포맷	MP4, JPG
이벤트	종류	움직임감지, 센서, 릴레이, 디스크 이상, 카메라 신호 손실/복구, 비상벨, 차량번호판 인식, POS 연동, 엘리베이터 연동, 화재/연기감지, 이상 음원 감출, 열화상 카메라 연동, 지능형 서버 연동 등
	동작	녹화, 알람 발생, 팝업 카메라, 경고음 발생, 경고 메시지 발생, E-mail 알림, FTP 전송, 프리셋 동작
응용프로그램	PC	라이브, 검색, 백업, 이벤트메니저, E-MAP, 멀티 모니터, PAN/TILT/ZOOM제어, NVR 설정
	스마트폰	아이폰 / 안드로이드 APP 제공
네트워크	인터페이스	10/100/1000 Base-Tx Ethernet(RJ45) - 2ea
	프로토콜	TCP/IP, UDP, DNS, DDNS, HTTP, NTP, RTP/RTCP, RTSP
보안	Multi User Level, 생체 인증 지원	
Failover	지원	
지능형 솔루션	내장 SW	영상 분석 시 기반 LPR 및 불꽃/연기 감지 각 1채널 기본 탑재
	외부 연동	엘리베이터 CRT 서버, 비상벨 서버, LPR서버, 차량번호 추출 카메라, 화재/연기 감지 서버 연동
동작 온도 / 습도	5°C~40°C / 0% ~ 90%	
사용전원/소비전력	100-240VAC, 50/60Hz, 500W(Default), Dual Power(Optional)	
크기 (W X H X D)	482.0(W) X 88.4(H) X 480.0(D)mm	
중량	11Kg(HDD 미장착시)	

■ 표기된 이미지나 사양은 제품성능 개선을 위하여 예고없이 변경될 수 있습니다.

64채널 PoE H.265 네트워크 비디오 녹화기 DS-TN35



주요사양		
영상입력	IP Camra	36채널
CPU	I5 3.0GHz or Higher	
RAM	DDR4 16GB	
디스플레이	모니터 출력	1 X HDMI / 1 X DP(or RGB)
	분할화면	1/2/4/6/7/9/10/13/16/25/36
	라이브 / 검색 성능	최대 12M 지원
	지원 해상도 (채널/FPS)	12M(6ch/180fps), 8M(9ch/270fps), 5M(14ch/420fps), 1080P(36ch/1080fps)
녹화	녹화모드	연속 / 스케줄 / 이벤트 연동
	성능	최대 500Mbps / CIF ~ 12MP
	압축방식	H.265 / H.264 / MPEG4 / MJPEG
검색 / 재생	검색 모드	날짜 / 시간 캘린더 검색, 개별 / 채널 묶음 검색, 이벤트 검색
	재생제어	정방향 / 역방향 재생(고속x1~x32, 저속:1/4~1/2), 스텝 전/후
IP CAMERA	해상도	CIF ~ 12M
	프로토콜	IP카메라 및 ONVIF/RTSP 지원 IP카메라, UDP / Axis / Dynacolor / sony / parasonic / 한화테크윈 등 100개 이상의 전용 프로토콜
운영체제	Linux 645bit(Embedded) / mSATA SSD 16GB(OS, NVR SW 전용 디스크)	
저장장치	내부장착	3.5" HDD 최대 8개 장착 가능(20TB HDD인식, 최대 용량 160TB)
	RAID	0/1/5/6(옵선, RAID 사용 시 Enterprise level HDD 사용 필수)
	외장 스토리지	iSCSI 지원
백업	백업 모드	동영상/다중 백업, 날짜/시간/이벤트 정보 표시, 암호화 가능, 부분 마스킹 지원, 정지화면(부분 모자이크 지원)
	파일 포맷	MP4, JPG
이벤트	종류	움직임감지, 센서, 릴레이, 디스크 이상, 카메라 신호 손실/복구, 비상벨, 차량번호판 인식, POS 연동, 엘리베이터 연동, 화재/연기감지, 이상 음원 감출, 열화상 카메라 연동, 지능형 서버 연동 등
	동작	녹화, 알람 발생, 팝업 카메라, 경고음 발생, 경고 메시지 발생, E-mail 알림, FTP 전송, 프리셋 동작
응용프로그램	PC	라이브, 검색, 백업, 이벤트메니저, E-MAP, 멀티 모니터, PAN/TILT/ZOOM제어, NVR 설정
	스마트폰	아이폰 / 안드로이드 APP 제공
네트워크	인터페이스	10/100/1000 Base-Tx Ethernet(RJ45) - 2ea
	프로토콜	TCP/IP, UDP, DNS, DDNS, HTTP, NTP, RTP/RTCP, RTSP
보안	Multi User Level, 생체 인증 지원	
Failover	지원	
지능형 솔루션	내장 SW	영상 분석 시 기반 LPR 및 불꽃/연기 감지 각 1채널 기본 탑재
	외부 연동	엘리베이터 CRT 서버, 비상벨 서버, LPR서버, 차량번호 추출 카메라, 화재/연기 감지 서버 연동
동작 온도 / 습도	5°C~40°C / 0% ~ 90%	
사용전원/소비전력	100-240VAC, 50/60Hz, 500W(Default), Dual Power(Optional)	
크기 (W X H X D)	482.0(W) X 88.4(H) X 480.0(D)mm	
중량	11Kg(HDD 미장착시)	

■ 표기된 이미지나 사양은 제품성능 개선을 위하여 예고없이 변경될 수 있습니다.

64채널 PoE H.265 네트워크 비디오 녹화기 DS-TN25



주요사양		
영상입력	IP Camra	25채널
CPU	I5 3.0GHz or Higher	
RAM	DDR4 12GB	
디스플레이	모니터 출력	1 X HDMI / 1 X DP(or RGB)
	분할화면	1/2/4/6/7/9/10/13/16/25
	라이브 / 검색 성능	최대 12M 지원
	지원 해상도 (채널/FPS)	12M(4ch/120fps), 8M(6ch/180fps), 5M(10ch/300fps), 1080P(25ch/750fps)
녹화	녹화모드	연속 / 스케줄 / 이벤트 연동
	성능	최대 500Mbps / CIF ~ 12MP
	압축방식	H.265 / H.264 / MPEG4 / MJPEG
검색 / 재생	검색 모드	날짜 / 시간 캘린더 검색, 개별 / 채널 묶음 검색, 이벤트 검색
	재생제어	정방향 / 역방향 재생(고속x1~x32, 저속:1/4~1/2), 스텝 전/후
IP CAMERA	해상도	CIF ~ 12M
	프로토콜	IP카메라 및 ONVIF/RTSP 지원 IP카메라, UDP / Axis / Dynacolor / sony / parasonic / 한화테크윈 등 100개 이상의 전용 프로토콜
운영체제	Linux 64bit(Embedded)/ mSATA SSD 16GB(OS, NVR SW 전용 디스크)	
저장장치	내부장착	3.5" HDD 최대 8개 장착 가능(20TB HDD인식, 최대 용량 160TB)
	RAID	0/1/5/6(옵선, RAID 사용 시 Enterprise level HDD 사용 필수)
	외장 스토리지	iSCSI 지원
백업	백업 모드	동영상(다중 백업, 날짜/시간/이벤트 정보 표시, 암호화 가능, 부분 마스킹 지원), 정지화면 (부분 모자이크 지원)
	파일 포맷	MP4, JPG
이벤트	종류	움직임감지, 센서, 릴레이, 디스크 이상, 카메라 신호 손실/복구, 비상벨, 차량번호판 인식, POS 연동, 엘리베이터 연동, 화재/연기감지, 이상 음원 검출, 열화상 카메라 연동, 지능형 서버 연동 등
	동작	녹화, 알람 발생, 팝업 카메라, 경고음 발생, 경고 메시지 발생, E-mail 알림, FTP 전송, 프리젯 동작
응용프로그램	PC	라이브, 검색, 백업, 이벤트매니저, E-MAP, 멀티 모니터, PAN/TILT/ZOOM제어, NVR 설정
	스마트폰	아이폰 / 안드로이드 APP 제공
네트워크	인터페이스	10/100/1000 Base-Tx Ethernet(RJ45) - 2ea
	프로토콜	TCP/IP, UDP, DNS, DDNS, HTTP, NTP, RTP/RTCP, RTSP
보안	Multi User Level, 생체 인증 지원	
Failover	지원	
지능형 솔루션	내장 SW	영상 분석 시 기반 LPR 및 불꽃/연기 감지 각 1채널 기본 탑재
	외부 연동	엘리베이터 CRT 서버, 비상벨 서버, LPR서버, 차량번호 추출 카메라, 화재/연기 감지 서버 연동
동작 온도 / 습도	5°C~40°C / 0% ~ 90%	
사용전원/소비전력	100-240VAC, 50/60Hz, 500W(Default), Dual Power(Optional)	
크기 (W X H X D)	482.0(W) X 88.4(H) X 480.0(D)mm	
중량	11Kg(HDD 미장착시)	

■ 표기된 이미지나 사양은 제품성능 개선을 위하여 예고없이 변경될 수 있습니다.

64채널 PoE H.265 네트워크 비디오 녹화기 DS-TN16



주요사양		
영상입력	IP Camra	16채널
CPU	I5 3.0GHz or Higher	
RAM	DDR4 8GB	
디스플레이	모니터 출력	1 X HDMI / 1 X DP(or RGB)
	분할화면	1/2/4/6/7/9/10/13/16
	라이브 / 검색 성능	최대 12M 지원
	지원 해상도 (채널/FPS)	12M(2ch/60fps), 8M(4ch/120fps), 5M(6ch/180fps), 1080P(16ch/480fps)
녹화	녹화모드	연속 / 스케줄 / 이벤트 연동
	성능	최대 500Mbps / CIF ~ 12MP
	압축방식	H.265 / H.264 / MPEG4 / MJPEG
검색 / 재생	검색 모드	날짜 / 시간 캘린더 검색, 개별 / 채널 묶음 검색, 이벤트 검색
	재생제어	정방향 / 역방향 재생(고속x1~x32, 저속:1/4~1/2), 스텝 전/후
IP CAMERA	해상도	CIF ~ 12M
	프로토콜	IP카메라 및 ONVIF/RTSP 지원 IP카메라, UDP / Axis / Dynacolor / sony / parasonic / 한화테크윈 등 100개 이상의 전용 프로토콜
운영체제	Linux 64bit(Embedded)/ mSATA SSD 16GB(OS, NVR SW 전용 디스크)	
저장장치	내부장착	3.5" HDD 최대 8개 장착 가능(20TB HDD인식, 최대 용량 160TB)
	RAID	0/1/5/6(옵선, RAID 사용 시 Enterprise level HDD 사용 필수)
	외장 스토리지	iSCSI 지원
백업	백업 모드	동영상(다중 백업, 날짜/시간/이벤트 정보 표시, 암호화 가능, 부분 마스킹 지원), 정지화면 (부분 모자이크 지원)
	파일 포맷	MP4, JPG
이벤트	종류	움직임감지, 센서, 릴레이, 디스크 이상, 카메라 신호 손실/복구, 비상벨, 차량번호판 인식, POS 연동, 엘리베이터 연동, 화재/연기감지, 이상 음원 검출, 열화상 카메라 연동, 지능형 서버 연동 등
	동작	녹화, 알람 발생, 팝업 카메라, 경고음 발생, 경고 메시지 발생, E-mail 알림, FTP 전송, 프리젯 동작
응용프로그램	PC	라이브, 검색, 백업, 이벤트매니저, E-MAP, 멀티 모니터, PAN/TILT/ZOOM제어, NVR 설정
	스마트폰	아이폰 / 안드로이드 APP 제공
네트워크	인터페이스	10/100/1000 Base-Tx Ethernet(RJ45) - 2ea
	프로토콜	TCP/IP, UDP, DNS, DDNS, HTTP, NTP, RTP/RTCP, RTSP
보안	Multi User Level, 생체 인증 지원	
Failover	지원	
지능형 솔루션	내장 SW	영상 분석 시 기반 LPR 및 불꽃/연기 감지 각 1채널 기본 탑재
	외부 연동	엘리베이터 CRT 서버, 비상벨 서버, LPR서버, 차량번호 추출 카메라, 화재/연기 감지 서버 연동
동작 온도 / 습도	5°C~40°C / 0% ~ 90%	
사용전원/소비전력	100-240VAC, 50/60Hz, 500W(Default), Dual Power(Optional)	
크기 (W X H X D)	482.0(W) X 88.4(H) X 480.0(D)mm	
중량	11Kg(HDD 미장착시)	

■ 표기된 이미지나 사양은 제품성능 개선을 위하여 예고없이 변경될 수 있습니다.

5포트 PoE허브 DPH-504



주요사양

영상입력	PoE 및 Up-Link 포트	1~4포트(PoE) : 100M 5포트(Up-Link) : 100M All Auto-negotiation
PoE 파워	포트당 PoE 출력	15.4W / 30W (IEEE802.3af/at)
	최대 공급 전원	60W
	PoE 포트 우선순위	지원
LED 표시	동작 표시	Power, PoE MAX, PoE Indicator, Link, Act
성능 사양	스위칭 용량	1.0Gbps
	포워딩 용량	0.74Mbps
	MAC	2K
케이블 사양		UTP cat.5/5e/6, 100M(Max), Auto MDI-X
동작 온도		-10°C ~ 45°C
동작 습도		10% ~ 90%
보관 온도		-20°C ~ 70°C
보관 습도		5% ~ 95%
최대 공급 전력 및 입력		60W : DC 48V 1.25A
크기		118(W) X 32(H) X 85(D)mm

■ 표기된 이미지나 사양은 제품성능 개선을 위하여 예고없이 변경될 수 있습니다.

Network + 전원(PoE) 익스텐더 & 인젝터 DPI-1001



주요사양

전원 입력	DC 전원	DC 48V ~ 56V Adaptor
	PoE 전원	PoE (IEEE 802.3af / 802.3at) Endspan / Midspan (Mode A / Mode B)
PoE 출력		Midspan only (Mode B)
자체 소비전력		Max 0.5W
최대 전송거리		100Mbps 설정 시 : Cat.5e 기준 Max 100m 10Mbps 설정 시 : Cat.5e 기준 Max 250m
전송 대역폭		10/100Mbps 지원(Full duplex)
RJ-45 Connector Pin Assignment(Polarity)		1PIN : TX(+), 2PIN : TX(-), 3PIN : RX(+), 4PIN : PWR(+), 5PIN : PWR(+), 6PIN : RX(-), 7PIN : PWR(-), 8PIN : PWR(-)
LED 상태 표시	CAMERA SIDE	YELLOW : 점등 : 전원 정상 입력 시, 소등 : 전원 미 입력 시 GREEN : 점등 : 카메라와 정상 연결 시, 점멸 : DATA 정상 송수신 시, 소등 : DATA 미 송수신 시
	NVR SIDE	YELLOW : 점등 : 전원 정상 입력 시, 소등 : 전원 미 입력 시 GREEN : 점등 : NVR과 정상 연결 시, 점멸 : DATA 정상 송수신 시, 소등 : DATA 미 송수신 시
Bandwidth 스위치		통신 속도 변경(100Mbps, 10Mbps)
접속 포트	CAMERA SIDE	RJ-45 1Port(TIA/EIA568B Type)
	NVR SIDE	RJ-45 1Port(TIA/EIA568B Type)
	POWER	DC JACK
동작 온도 / 동작 습도		-10°C ~ +50°C / 0 ~ 80%
재질 / 중량		알루미늄 / 64g
외형 수지 (mm)		88(W) X 42(H) X 25(D)

■ 표기된 이미지나 사양은 제품성능 개선을 위하여 예고없이 변경될 수 있습니다.

정보통신공사 주요실적

공사명	발주처
중울산농협 송정지점(하나로마트) 신축공사(통신)	중울산농협
울산항 동구항만 근로자 휴게소 식당 증축공사(통신)	울산항만공사
구내식당 리모델링 관련 통신설비 설치 공사	한국동서발전(주) 울산화력본부
선암지구 커뮤니티센터 건립공사(통신)	울산광역시 남구청
소금포 역사관 건립 통신공사	울산광역시 북구청
자연과학부 광학실험실 및 클린룸 구축통신공사	울산과학기술원
울산교육연수원 이전 설립통신공사	울산광역시 교육청
울주군 공공하수도시설 네트워크설비 구매 설치	울산광역시 울주군청
동부소방서 화정 119안전센터 리모델링 통신공사	울산광역시 동부소방서
울산대학교 학생생활관 신축 통신공사	울산대학교
보건환경연구원 증축 통신공사	울산광역시청
양산 외국인력 지원센터 내부 배치 정보통신공사	한국산업인력공단
일학습과정 개발센터 정보통신공사	한국산업인력공단
효정중 방송실 개선 통신공사	울산강북교육지청
강동문화센터 건립공사(통신)	울산광역시 북구청
신고리 5,6기 지진감시설비 구축	한국수력원자력(주)
보안 PoE스위치 외 3종 구매설치	한국동서발전(주)
춘해보건대학교 교사시설 정보통신공사	춘해보건대학교
출입통제 시스템 추가설치 공사	한국산업인력공단
네트워크 장비 교체 설치 공사	힐튼호텔 경주
장검중 교사 신축 통신공사	울산광역시 교육청
청량 두현 맨홀 펌프장 원격 감시제어반 설치공사	울산광역시 울주군청
대규모 개발단지 자가 광통신망 보강공사	한국전력공사
본사 사옥 출입통제설비 설치공사	한국동서발전(주)
한국산업인력공단 신청사 출입관리시스템 설치공사	한국산업인력공단
공단 신청사 자격정보 폐쇄망 네트워크 설치 공사	한국산업인력공단
IP PBX 네트워크 망 분리 공사	한국산업인력공단
정보통신설비 경상정비공사[2013년]	한국수력원자력(주)
중구청사 증축공사(통신)	울산광역시 중구청
객실 무선 LAN 공사	힐튼호텔 경주
정류장 안내 단말기 현장공사	(주)로드닉스
울산 북구 문예회관 영상시스템 공사	울산광역시 북구청
객실 리모델링 유무선 통신공사	힐튼호텔 경주
남구 정류장 안내 단말기(BIT)이전 설치 공사	울산광역시청
춘해보건대학교 도생관(본관) 정보통신공사	춘해보건대학교
빈소 LED 동영상 시스템 구축공사	울산영락원(주)
산업기술정보망 인계 IP교환기 성능 개선공사	(재)울산테크노파크
고리본부 직원사택 리모델링 통신공사	고리원자력본부

CCTV 주요실적

공사명	발주처
2024년 CCTV 통합유지보수용역	울산광역시 남구청
안전마을 만들기 다목적 CCTV 설치공사	화정동 행정복지센터
하반기 방범CCTV 추가설치공사	울산광역시 남구청
신정 사택 보안용 CCTV 설치공사	한국동서발전(주)
방범용 CCTV설치(스토리지)	울산광역시 남구청
서틀트레인 CCTV설비 구매설치	인천지방조달청
동영상 차량번호인식 프로그램 구매 설치	울산광역시 울주군청
CCTV 영상반출용 저장장치 구매 설치	울산광역시 동구청
동부캠퍼스 학생생활관 산책로 CCTV 및 가로등 설치공사	울산과학기술대학교
CCTV용 비상벨 시스템 구매 설치	울산광역시 울주군청
재난관측용 고성능 CCTV관급자재 구매설치	울산광역시청
2014년 2차분 어린이보호구역 CCTV 카메라 제작설치	울산광역시 동구청
2015년 6차 어린이 보호구역 내 CCTV 설치공사	울산광역시 울주군청
산불 무인 감시카메라 구매 설치	울산광역시청
2015년 방범용 CCTV 구매설치(추가)	울산광역시 중구청
춘해학사(1~5동) 방범용 CCTV 납품 및 설치	춘해보건대학교
동천체육관 고화질 CCTV 구매 설치	울산광역시 시설관리공단
2014년 어린이 보호구역 저화소 CCTV 교체 공사	울산광역시 북구청
2013년 방범용 CCTV 교체설치공사(관급자재카메라)	울산광역시 북구청
강동산하지구 공영주차장 통신공사 CCTV 구매설치	울산광역시청
7차 다목적(방범용) CCTV 설치공사	울산광역시 울주군청
2013년 방범용 CCTV 구매 설치	울산광역시 중구청
2013년 어린이공원 CCTV 제작 구매 설치	울산광역시 남구청
2013년 방범용 CCTV 설치공사 관급자재 납품	울산광역시 북구청
2013 어린이보호구역 CCTV 설치공사 카메라 납품	울산광역시 북구청
청량체육공원 외 2개소 CCTV 구매 설치	울산광역시
2012년 어린이 보호구역 CCTV 설치 공사	울산광역시 울주군청
서강아파트 CCTV 설치	서강파크 2차 아파트
울산 과학연구원 CCTV 이설 및 추가설치공사	울산광역시청
어린이 보호구역 CCTV 설치	울산광역시 중구청
어린이 보호구역 CCTV 구매 설치	울산광역시 중구청
춘해보건대학교 교수 연구동 CCTV 설치	춘해보건대학교
꽃바위 문화관 건립통신공사 관급자재 CCTV 구매 설치	울산광역시 동구청
방범용 CCTV 이전설치	울산광역시 울주군청
CCTV카메라(스피드돔) 증설 공사	울산영락원(주)
00지역 고성능 카메라 시스템 제작 설치	7376부대
동주민센터 CCTV 구매 설치	울산광역시 북구청
방범취약지역 CCTV 시스템 구매 설치	울산광역시 울주군청
어린이보호구역 CCTV 통합 관제센터 구축	울산광역시 동구청
울주군 3차 방범용 CCTV 구매 설치	울산광역시 울주군청
명선교 CCTV 설치공사	울산광역시 울주군청
울주군 2차 방범용 CCTV 구매 설치	울산광역시 울주군청
청사보안시스템 교체 공사	울산광역시 울주군청

❖ 방송 및 음향 주요실적

공사명	발주처
대공연장 FOH구축 및 음향장비 구매 설치	울산광역시 교육청
남구청 영상회의 장비 교체	울산광역시 남구청
화암고 통신공사 관급자재(범프로젝트) 구매 설치	울산광역시 교육청
강동고등학교 교사 신축 방송장비 제작 설치	울산광역시 교육청
송정중학교 교사 신축 방송장비 제작 설치	울산광역시 교육청
울주문화예술회관 고성능 피아노 전용 마이크 구매 설치	울주군 시설관리공단
함월홀 영상 시스템 보강 및 수선	중구 문화의 전당
제2호계초등학교 교사 신축 방송장비 제작 설치	울산광역시 교육청
야외전용 방송 시스템 도입 설치	울산광역시 울주군청
컨벤션 스피커 보강공사	울산광역시 중구청
강남초 방송시설 개선 방송장비 제작 구매 설치	울산광역시 교육청
울산 바이오 화학실용센터 세미나실 및 대회의실 A/V 설비 구매 설치	울산 바이오화학 실용센터
2011년 하반기 마을방송망 유지보수	울산광역시 울주군청
2011년 상반기 마을방송망 유지보수	울산광역시 울주군청
운양하서마을 외 68개소 마을방송망 장비 정비	울산광역시 울주군청
마을방송망 수신기 설치	울산광역시 울주군청
삼동면 내외양 마을 및 사촌마을 방송망 설치	울산광역시 울주군청
온산국가산업단지 진입도로 라디오 재방송장치 설비	울산광역시청
웹서버 행정 의회 방송장비 구매 설치	울산광역시 울주군청
교육장 방송장비 납품설치	(재)울산테크노파크
방송장비 납품설치	부산지방노동청 울산지청

유지보수및 용역 주요실적

공사명	발주처
2022년 불법투기 감시 카메라 임차용역	울산광역시 중구청
2022년 통합 재난 예경보시스템 유지보수 용역	울산광역시청
2021년 의정방송시스템 유지보수 용역	울산시의회 사무처
2021년 불법 주정차 단속용 CCTV카메라 유지보수	울산광역시 동구청
IP전화시스템 및 CCTV 시스템 유지보수	한국산업인력공단
2020년 쓰레기 불법투기 감시카메라 임차용역	울산광역시 울주군청
20년 통신장비 외주정비 용역	제6335부대
새울본부 구내식당 운영시스템 개발 계약	한국수력원자력(주)
2019 예경보시스템 유지보수 용역	울산광역시 울주군청
120해울이콜센터 상담관리시스템 유지보수 용역	울산광역시청
IP전화시스템 / CCTV시스템 유지보수 용역	한국산업인력공단
마을방송망 유지보수공사(단가계약)	울산광역시 울주군청
2018학년도 울산중앙중학교 학내전산망 유지보수	울산중앙중학교
영남알프스 통합관광안내시스템 유지보수 용역	울산광역시청
2017년 재난 예경보 시스템 유지보수 용역	울산광역시청
2017년 쓰레기 무단투기 감시카메라 임차용역	울산광역시 북구청
IP전화시스템 및 CCTV 유지보수	한국산업인력공단
쓰레기 불법투기 감시카메라 임차용역(2016년)	울산광역시 울주군청
재난관측 CCTV 시스템 유지보수	울산광역시청
2013년 방범용 CCTV 시스템 유지보수	울산광역시 동구청
대현중학교 외 20교 학내전산망 유지보수	초,중,고등학교

전광판·감리·청소용역 주요실적

공사명	발주처
행정복지센터 LED전광판 제작설치	울산광역시 남구청
회의실 LED전광판 구매 설치	울산광역시 중구청
문수야구장 전광판 운영시스템 교체 공사	울산광역시 시설관리공단
(긴급)스마트 주차안내전광판 제조구입	울산광역시청
춘해보건대학교 기숙시설 정보통신공사 감리용역	춘해보건대학교
2019년 오토밸리 복지센터 청소용역	울산광역시 북구청
17년 -부- 00지역 청소관리용역	국군재정관리단



다수공급자계약제도
(MAS)
제품안내

다수공급자계약제도 (MAS)

개념

다수공급자계약제도 (MAS : Multiple Award Schedule)

정부조달 관련, 각 공공기관의 다양한 수요를 충족하기 위하여 품질, 성능, 효율 등에서 동등하거나 유사한 종류의 물품을 수요기관이 선택할 수 있도록 2인 이상을 계약상대자로 하여 납품실적, 경영상태 등 이러한 기준에 적합한 자를 협상을 통해 계약을 체결하고 수요고객이 직접 나라장터 쇼핑몰에서 자유롭게 물품을 선택하여 사용하는 계약제도입니다.

기존의 최저가 1인 낙찰자 선정 방식으로는 다양성 부족과 품질 저하의 문제점이 지속적으로 지적됨에 따라 다수의 공급자를 선정, 선의의 가격, 품질 경쟁을 유도하는 동시에 수요기관의 선택권을 제고하는 제도로써 정보통신 기술의 발전 및 인터넷 확산에 따른 전자상거래 시대에 적합한 제도이며, 이미 미국, 캐나다 등에서 널리 활용되고 있습니다.

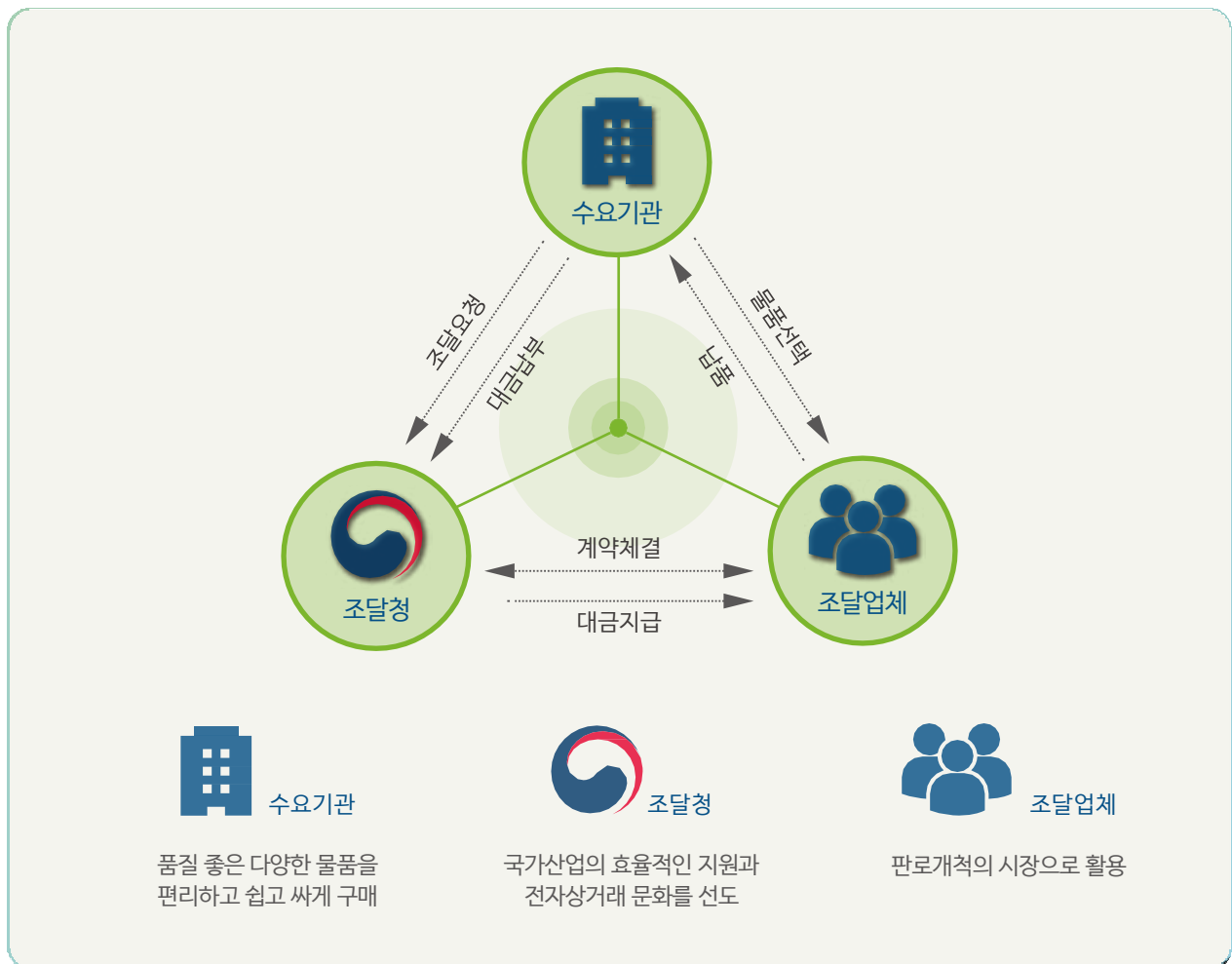

❖ MAS 다수공급자계약 방법

나라장터 종합쇼핑몰이란?

나라장터 종합쇼핑몰은 국가종합전자조달 시스템인 나라장터에 수요기관이 쉽고 편리하게 구매할 수 있도록 조달청에서 단가로 계약한 물품을 올려놓은 전자 쇼핑몰입니다. [https://shop.g2b.go.kr]



나라장터 (<http://shop.g2b.go.kr/>) 접속 후 우측 상단 로그인



1. 검색창에 회사명 검색
2. 주식회사 회사명 클릭



검색 품목 중 원하는 품목의 옵션 클릭



1. 옵션품목 체크 및 수량 입력
2. 장바구니에 담기

5 내자조달요청서 작성 후 저장 → 송신 → 나라장터 전산으로 즉시 체결

일반품목

UDS-TN1601

식별번호: 25219162

품명	규격	수량	단가
16CH NVR	16채널	1EA	7,297,500
모니터	22인치	1EA	



UDS-TN1602

식별번호: 25219163

품명	규격	수량	단가
16CH NVR	16채널	1EA	7,822,500
모니터	22인치	1EA	
PoE 허브	24Port	1EA	



UDS-TN1603

식별번호: 25219164

품명	규격	수량	단가
16CH NVR	16채널	1EA	7,948,500
모니터	22인치	1EA	
전원공급기	8채널	1EA	



UDS-TN1604

식별번호: 25219165

품명	규격	수량	단가
2M IR 돔카메라	f=2.8~12mm	1EA	8,683,500
PoE 인젝터	2포트	1EA	
PoE 허브	24Port	1EA	
전원공급기	8채널	1EA	



일반품목

UDS-TN2501

식별번호: 25219166

품명	규격	수량	단가
25CH NVR	25채널	1EA	8,085,000
모니터	22인치	1EA	



UDS-TN2502

식별번호: 25219167

품명	규격	수량	단가
25CH NVR	25채널	1EA	8,715,000
모니터	22인치	1EA	
PoE 허브	24Port	1EA	



UDS-TN2503

식별번호: 25219168

품명	규격	수량	단가
25CH NVR	25채널	1EA	8,841,000
모니터	22인치	1EA	
전원공급기	8채널	1EA	



UDS-TN2504

식별번호: 25219169

품명	규격	수량	단가
25CH NVR	25채널	1EA	9,366,000
모니터	22인치	1EA	
PoE 허브	24Port	1EA	
전원공급기	8채널	1EA	



일반품목

UDS-TN3601

식별번호: 25219170

품명	규격	수량	단가
36CH NVR	36채널	1EA	9,345,000
모니터	22인치	1EA	



UDS-TN3602

식별번호: 25219171

품명	규격	수량	단가
36CH NVR	36채널	1EA	9,870,000
모니터	22인치	1EA	
PoE 허브	24Port	1EA	



UDS-TN3603

식별번호: 25219172

품명	규격	수량	단가
36CH NVR	36채널	1EA	9,987,600
모니터	22인치	1EA	
전원공급기	8채널	1EA	



UDS-TN3604

식별번호: 25219173

품명	규격	수량	단가
36CH NVR	36채널	1EA	10,512,600
모니터	22인치	1EA	
PoE 허브	24Port	1EA	
전원공급기	8채널	1EA	



일반품목

UDS-TN4901

식별번호: 25219174

품명	규격	수량	단가
49CH NVR	49채널	1EA	11,550,000
모니터	22인치	1EA	



UDS-TN4902

식별번호: 25219175

품명	규격	수량	단가
49CH NVR	49채널	1EA	12,075,000
모니터	22인치	1EA	
PoE 허브	24Port	1EA	



UDS-TN4903

식별번호: 25219176

품명	규격	수량	단가
49CH NVR	49채널	1EA	12,201,000
모니터	22인치	1EA	
전원공급기	8채널	1EA	



UDS-TN4904

식별번호: 25219326

품명	규격	수량	단가
49CH NVR	49채널	1EA	12,726,000
모니터	22인치	1EA	
PoE 허브	24Port	1EA	
전원공급기	8채널	1EA	



일반품목

UDS-TN6401

식별번호: 25219327

품명	규격	수량	단가
64CH NVR	64채널	1EA	13,650,000
모니터	22인치	1EA	



UDS-TN6402

식별번호: 25219328

품명	규격	수량	단가
64CH NVR	64채널	1EA	14,175,000
모니터	22인치	1EA	
PoE 허브	24Port	1EA	



UDS-TN6403

식별번호: 25219330

품명	규격	수량	단가
64CH NVR	64채널	1EA	14,301,000
모니터	22인치	1EA	
전원공급기	8채널	1EA	



UDS-TN6404

식별번호: 25219331

품명	규격	수량	단가
64CH NVR	64채널	1EA	14,826,000
모니터	22인치	1EA	
PoE 허브	24Port	1EA	
전원공급기	8채널	1EA	



일반품목

UDS-TS36IR01

식별번호: 25219332

품명	규격	수량	단가
IR스피드돔	2M 픽셀, f.6~216MM 36배 줌	1EA	4,095,000
PoE인젝터	IN : 1Port OUT : 1Port	1EA	



UDS-TS36IR02

식별번호: 25219333

품명	규격	수량	단가
IR스피드돔	2M 픽셀, f.6~216MM 36배 줌	1EA	4,252,500
PoE허브	5Port	1EA	



UDS-TS36IR03

식별번호: 25221324

품명	규격	수량	단가
IR스피드돔	2M 픽셀, f.6~216MM 36배 줌	1EA	4,515,000
EoC 컨버터	RJ-45 X 1, BNC-F X 1	1EA	



DS-TS3600IR

식별번호: 25293626

품명	규격	수량	단가
IR스피드돔	현장설치도	1EA	3,800,000
IR스피드돔	납품하차도	1EA	3,650,000



일반품목

UDS-TB200M01

식별번호: 25219335

품명	규격	수량	단가
블렛카메라	2M픽셀, f=2.8 ~12mm(4배)	1EA	1,260,000
PoE인젝터	IN : 1Port OUT : 1Port	1EA	



UDS-TB200M02

식별번호: 25219336

품명	규격	수량	단가
블렛카메라	2M픽셀, f=2.8 ~12mm(4배)	1EA	1,417,500
PoE허브	5Port	1EA	



UDS-TB200M03

식별번호: 25221325

품명	규격	수량	단가
블렛카메라	2M픽셀, f=2.8 ~12mm(4배)	1EA	1,680,000
EoC 컨버터	RJ-45 X 1, BNC-F X 1	1EA	



DS-TB200M

식별번호: 25293625

품명	규격	수량	단가
블렛카메라	현장설치도	1EA	1,120,000
블렛카메라	납품하차도	1EA	1,070,000



일반품목

UDS-TD200M01

식별번호: 25219337

품명	규격	수량	단가
돔카메라	2M픽셀, f=2.8 ~12mm(4배)	1EA	840,000
PoE인젝터	IN : 1Port OUT : 1Port	1EA	



UDS-TD200M02

식별번호: 25219338

품명	규격	수량	단가
돔카메라	2M픽셀, f=2.8 ~12mm(4배)	1EA	997,000
PoE허브	5Port	1EA	



UDS-TD200M03

식별번호: 25221323

품명	규격	수량	단가
돔카메라	2M픽셀, f=2.8 ~12mm(4배)	1EA	1,260,000
EoC 컨버터	RJ-45 X 1, BNC-F X 1	1EA	



DS-TD200M

식별번호: 25293624

품명	규격	수량	단가
돔카메라	현장설치도	1EA	680,000
돔카메라	납품하차도	1EA	650,000



MAS 제품 목록

옵선품목

번호	품명	규격	식별번호	단가
1	 카메라브래킷	카메라브래킷, 벽부형(steel)	22066119	₩84,960
2	 카메라브래킷	카메라브래킷, 천정형(steel)	22066120	₩123,670
3	 카메라브래킷	카메라브래킷, 스피드돔 벽부형(알루미늄 다이캐스팅)	22066121	₩107,500
4	 카메라브래킷	카메라브래킷, 스피드돔 천정형(알루미늄 다이캐스팅)	22066122	₩135,920
5	 카메라브래킷	카메라브래킷, 팬틸트벽부형(steel)	22066123	₩141,310
6	 브래킷	브래킷, 스피커용	22065234	₩35,770
7	 브래킷	브래킷, 라이트용	22067177	₩61,440
8	 네트워크시스템장비용랙	네트워크시스템장비용랙, 600×1200×750mm	22060847	₩717,550
9	 네트워크시스템장비용랙	네트워크시스템장비용랙, 600×1800×750mm	22065235	₩789,290
10	 네트워크시스템장비용랙	네트워크시스템장비용랙, 600×2000×750mm	22060848	₩891,700
11	 접지봉	접지봉, 14mm×1m, 리드단자부	22067178	₩36,350
12	 접지판	접지판, 300×300×1.5mm	10034851	₩73,500
13	 안내판	안내판, CCTV설치안내(대)	22065473	₩215,890
14	 안내판	안내판, CCTV설치안내(중)	22065474	₩158,460

번호	품명	규격	식별번호	단가
15	 서지흡수기	서지흡수기, 영상용	22067181	₩164,730
16	 서지흡수기	서지흡수기, 전원용	22067182	₩274,300
17	 서지흡수기	서지흡수기, 신호용	22067183	₩243,620
18	 서지흡수기	서지흡수기, 영상+전원+신호	22067184	₩530,370
19	 광분배함	광분배함, 4C	22065237	₩72,520
20	 광점퍼코드	광점퍼코드, SM-3 ST	22067185	₩8,720
21	 경광등	경광등, 220V	22067186	₩173,550
22	 벨	벨, 통화기능	22066767	₩306,640
23	 난연전력케이블	난연전력케이블, F-CV 3C×1.5mm ²	22067189	₩4,310
24	 난연전력케이블	난연전력케이블, F-CV 3C×2.5mm ²	22067190	₩4,600
25	 난연전력케이블	난연전력케이블, F-CV 3X×6mm ²	22067191	₩5,580
26	 제어케이블	제어케이블, F-CVW 2C×1.5mm ²	22067192	₩2,640
27	 450/750V 일반용 유연 성단심비닐절연전선	450/750V 유연성단심비닐절연전선, VCTF 3C×1.5mm ²	22067176	₩2,150
28	 난연접지용비닐절연전선	난연접지용비닐절연전선, F-GV, mm ²	20683697	₩2,050
29	 난연접지용비닐절연전선	난연접지용비닐절연전선, F-GV, 16mm ²	20683699	₩3,430

번호	품명	규격	식별번호	단가
30	 서지고주파동축케이블 고주파동축케이블	고주파동축케이블, ECX cable, 5C-2V	10040386	₩3,130
31	 고주파동축케이블 고주파동축케이블	고주파동축케이블, ECX cable, 7C-2V	10040387	₩4,110
32	 UTP케이블 UTP케이블	UTP케이블, CAT.5E/CM 4P	22067194	₩2,740
33	 UTP케이블 UTP케이블	UTP케이블, CAT.5E/CM 25P	22067195	₩6,460
34	 LAP외피광케이블 LAP외피광케이블	LAP외피광케이블, SM 4C	22067196	₩5,580
35	 LAP외피광케이블 LAP외피광케이블	LAP외피광케이블, SM 8C	22067197	₩7,350
36	 정보통신공사 정보통신공사	정보통신공사, 광케이블보통12코어이하접속	22066417	₩27,930
37	 정보통신공사 정보통신공사	정보통신공사, 광케이블시험및측정	22066418	₩54,290
38	 폴리에틸렌전선관 폴리에틸렌전선관	폴리에틸렌전선관, Ø30mm	22067200	₩3,720
39	 폴리에틸렌전선관 폴리에틸렌전선관	폴리에틸렌전선관, Ø50mm	22067201	₩3,920
40	 1종금속제가요전선관 1종금속제가요전선관	1종금속제가요전선관, 고장력후렉시블전선관, 28mm, 비방수	20174480	₩8,130
41	 1종금속제가요전선관 1종금속제가요전선관	1종금속제가요전선관, 고장력후렉시블전선관, 36mm, 비방수	20174481	₩10,970
42	 폴박스 폴박스	폴박스, 200×200×200mm	22067204	₩66,730
43	 폴박스 폴박스	폴박스, 400×400×400mm	22067205	₩79,180
44	 토공사 토공사	토공사, 인력터파기보통토사(0~1m)	22066408	₩12,150

번호	품명	규격	식별번호	단가
45	 토공사	토공사, 되메우기보통토사(0~1m)	22066409	₩5,970
46	 토공사	토공사, 잔토처리깊이(0~1m)	22066410	₩12,150
47	 철근콘크리트공사	철근콘크리트공사, 합판거푸집(깊이4회)	22066415	₩16,750
48	 철근콘크리트공사	철근콘크리트공사, 콘크리트타설(인력비빔/B배합/철근구조)	22066416	₩238,230
49	 포장공사	포장공사, 아스팔트커팅(일반/인력및소규모장비)	22066413	₩81,530
50	 포장공사	포장공사, 아스팔트포장(일반/인력및소규모장비)	22066414	₩3,330
51	 토공사	토공사, 기계터파기(기계8+인력2)	22066411	₩3,520
52	 토공사	토공사, 기계되메우기(기계8+인력2/흙다지기)	22066412	₩5,580
53	 정보통신공사	정보통신공사, 선로시험	22066419	₩34,490
54	 정보통신공사	정보통신공사, 송수신제어신호및영상레벨조정	22066420	₩124,850
55	 정보통신공사	정보통신공사, 종합시험	22066421	₩109,760

품질
중심

고객
중심

인재
중심

항상 그 자리에 머물지 않고 기술 개발을 위해 도전합니다.

21C커뮤니티들의 의사소통에 필요한 정보기술 및 통신

Infra Solution과 **Service**를 제공하는 전문기업

대성아이넷 (주)

지명원 & 다수공급자계약 (MAS) 제품 카탈로그



대성아이넷 (주)

본사주소 울산광역시 울주군 서생면 진하6길3, 1103호
지점주소 울산광역시 남구 양생로172번길22, 2층
대표전화 052) 261-0081, 052) 227-5114 | 팩스 052) 261-7082
이메일 kh2299@hanmail.net
홈페이지 www.dsinetus.com

